『めぐり会いは再び
next generation－真夜中の依頼人（ミッドナイト・ガールフレンド）－』 ―人物相関図―

王都マルクト

ローウェル公爵家

レオニード・ド・ローウェル
<音波 みのり>
ローウェル公爵の姪

フォション・ド・ローウェル
<ひろ香 祐>
ローウェル公爵の甥
レオニードの兄

ローウェル公爵
<輝咲 玲央>
コーラス王の甥
オルゴン伯爵とは旧知の仲

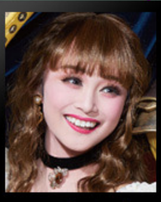

アンジェリーク
<舞空 瞳>
ルーチェのガールフレンド

すれ違い

オルゴン伯爵家

ルーチェ・ド・オルゴン
<礼 真琴>
オルゴン伯爵の次男
友人レグルスの探偵事務所を手伝う

ブラン
<白妙 なつ>
メイド長

ユリウス
<天寿 光希>
執事
エメロードの大ファン

探偵事務所

居候兼手伝い

レグルス・バートル
<瀬央 ゆりあ>
探偵

ティア・シモニー
<有沙 瞳>
女優

セシル・ピーター・ウェルズ
<天華 えま>
劇作家

アニス・メレル
<水乃 ゆり>
発明家

仕事を依頼

アージュマンド
<瑠璃 花夏>
謎の依頼人

待ち合わせ

双子

ポルックス
<詩 ちづる>

カストル
<稀 椏 かずと>

王宮

依頼を受けて参加

コーラス王
<朝水 りょう>

宰相オンブル
<綺城 ひか理>
コーラス王の重臣

ロナン・ヴェリタス・オンブル
<極美 慎>
宰相オンブルの息子

アスル
<蒼舞 咲歩>
宰相オンブルの部下

エリスロ
<朱紫 令真>
宰相オンブルの部下

参加

プリンセスの花婿選び

審査委員

マダム・グラファイス
<万里 柚美>
行儀指南役
審査委員長

マダム・シリエーニ
<紫 りら>
審査委員

マダム・オルテンシア
<音咲 いつき>
審査委員

マダム・スリジェ
<澪乃 桜季>
審査委員

マダム・シュティーア
<都 優奈>
審査委員

ヴィゴー大司教
<大輝 真琴>
花婿選び進行役

ジュディス
<小桜 ほのか>
ヴィゴー大司教の娘

プリンセス役として参加

花婿候補

ジェイド・タイヤール
<夕渚 りょう>
力自慢の青年

ボリス・ゴールドマン
<天希 ほまれ>
公認会計士

ヴァルター・オルレイン
<碧海 さりお>
王立騎士団準筆頭騎士

リドル・ル・カイン
<咲城 けい>
ル・カイン王国の第128王子

プリンセス役

プリンセス・ネージュ
<華雪 りら>

プリンセス・クオーツ
<瑛美花 れな>

プリンセス・オルキス
<綾音 美蘭>

プリンセス・コリーヌ
<麻丘 乃愛>

プリンセス役として参加

旅芸人一座「コメット座」

エメロード
<美穂 圭子>
歌姫

フォーマルハウト
<美稀 千種>
座長

トーレス
<遥斗 勇帆>

エレクトラ
<二條 華>

スコルピオン
<希沙 薫>

プロキオン
<颯香 凛>

カノープス
<夕陽 真輝>

スピカ
<彩園 ひな>

リゲル
<紅咲 梨乃>

ミラ
<侑蘭 粋>

シリウス
<羽玲 有華>

アルタイル
<碧音 斗和>

カペル
<鳳花 るりな>

アリア
<瞳 きらり>

コソ泥

ルベル
<天飛 華音>

カエルレウス
<奏碧 タケル>

フラーウス
<大希 颯>

町の住人

エリジオ
<煌 えりせ>
店長

ステラ
<七星 美紀>

フェニチェ
<鳳真 斗愛>

セドラ
<紘希 柚葉>

ノエラ
<星咲 希>